

Perfil de egreso

El Técnico de Nivel Superior en Construcción está capacitado para planear, ejecutar y supervisar actividades constructivas en obras gruesas y terminaciones, tales como trazados, procedimientos de enfierrado, instalaciones de carpintería, labores de albañilería, y a nivel domiciliario, instalaciones sanitarias, eléctricas y de gas. Para lo anterior, cuenta con competencias para planear y controlar un programa de actividades constructivas, interpretar planos, cubicar materiales y emplear herramientas pertinentes a cada tarea.

Posee un alto compromiso con el medio ambiente, la prevención como parte fundamental de su quehacer productivo, mostrando actitudes y habilidades que le permiten integrarse al mundo laboral como un profesional íntegro, comprometido con los valores que conciben su formación como un aporte a la sociedad. Es un profesional capaz de innovar, crear y emprender.

Requisitos de Ingreso

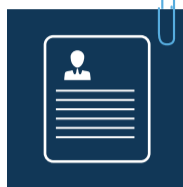

- Cédula de identidad por ambos lados
- Licencia de enseñanza media
- Matricularse en <https://soytecnico.ceduc.cl>



- ACCEDE A GRATUIDAD Y BENEFICIOS
- Postula a Gratuidad, becas y beneficios del estado ingresando a: portal.beneficiosestudiantiles.cl / www.gratuidad.cl
- Otros Beneficios:
- Becas Complementarias Junaeb www.junaeb.cl
- Tarjeta Nacional Estudiantil www.tne.cl



5 Acreditado
años
En Gestión Institucional y
Docencia de Pregrado

5 SEMESTRES DE DURACIÓN
Incluido un periodo de práctica profesional de 400 horas cronológicas

COQUIMBO

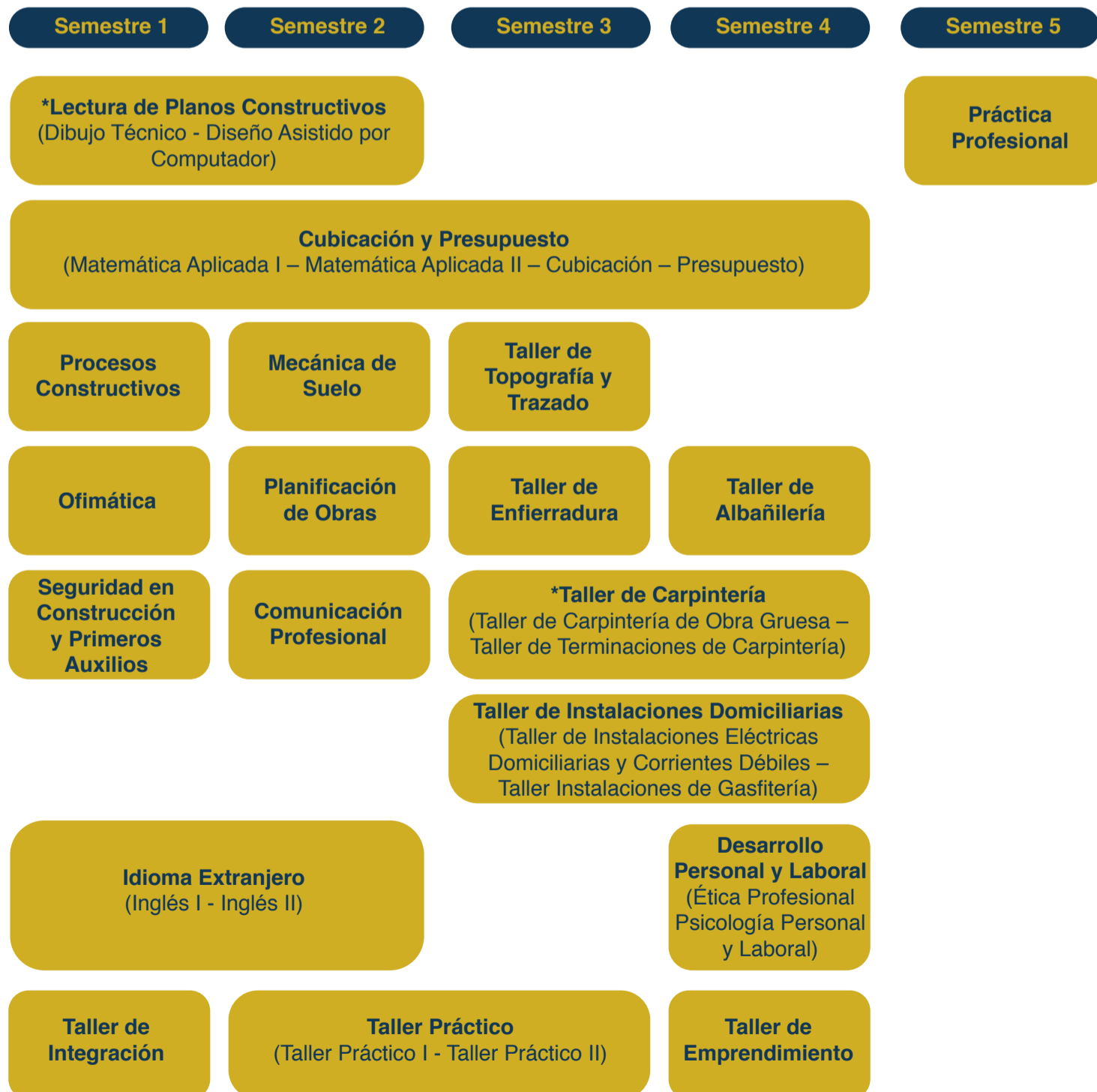

*Para aprobar el módulo anual se deberán cumplir los requisitos establecidos para cada sub módulo que lo compone.